STYLIST 22

Eerdere projecten
Kleur- en Stylingadvies voor Flair Belgie en gewerkt voor diverse fotografen.
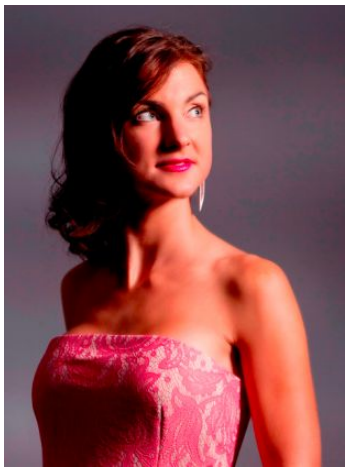
Specialismes
Beauty & Glamour
Fashion
Magazines, editorials
Catwalk/Modeshows